Archie comic
LAS AVENTURAS DE LAS
TORTUGAS
NINJA
Nº 7
Precio A 20000-

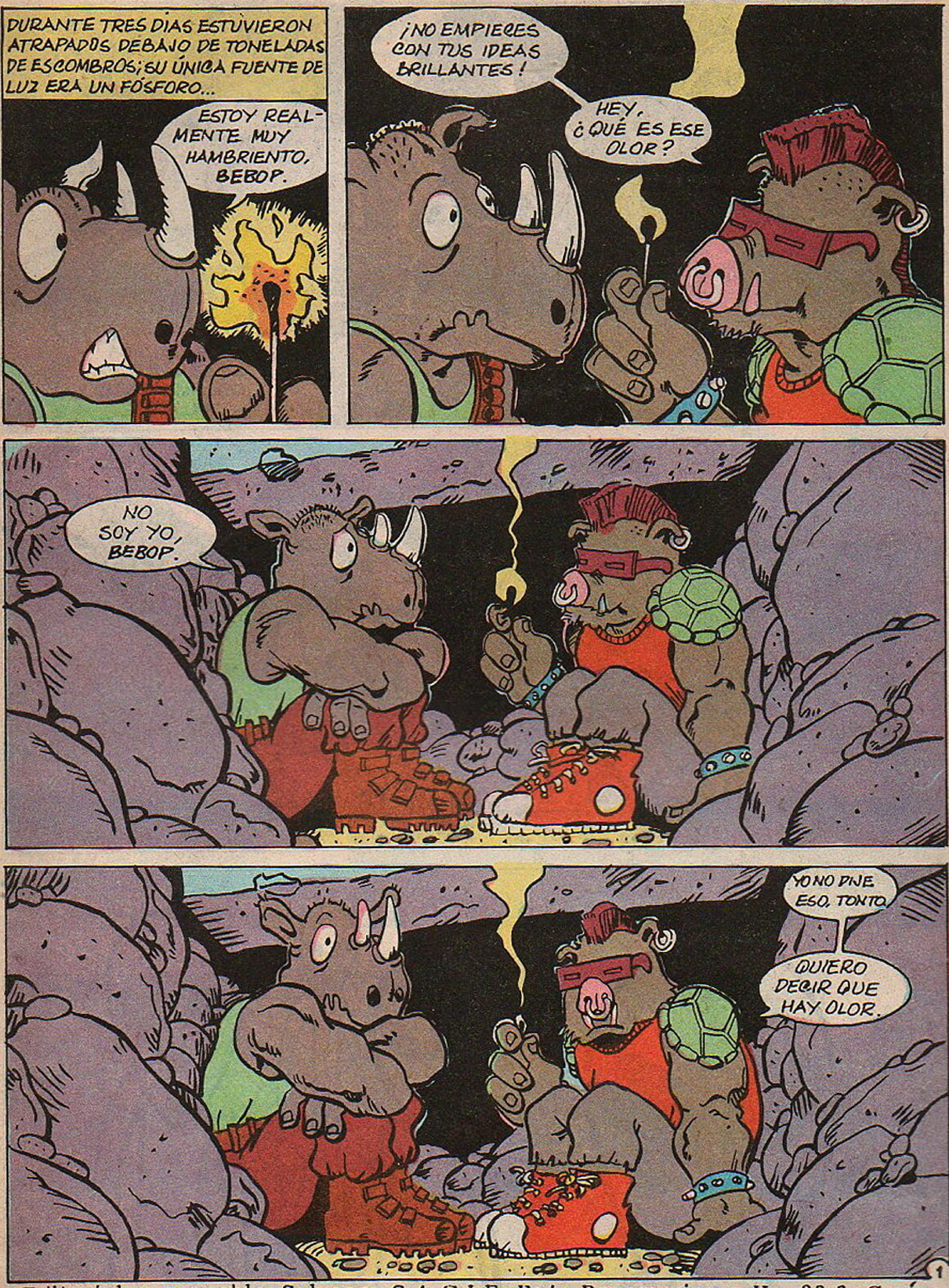

Editorial responsable: Sylvapen S.A.C.I.F. Ruta Panamericana Km 38,6, Garín. Distribuidor Capital Federal: RUBBO. Garay 4228, Cap. Fed. Distribuidor Interior:Distribuidora RIO CUARTO. California 2587, Río Cuarto. Impreso en BLONDATEX. Av. Pte. Perón (Av. 64) 5491. San Martín, Bs.As.

24 de diciembre de 1991

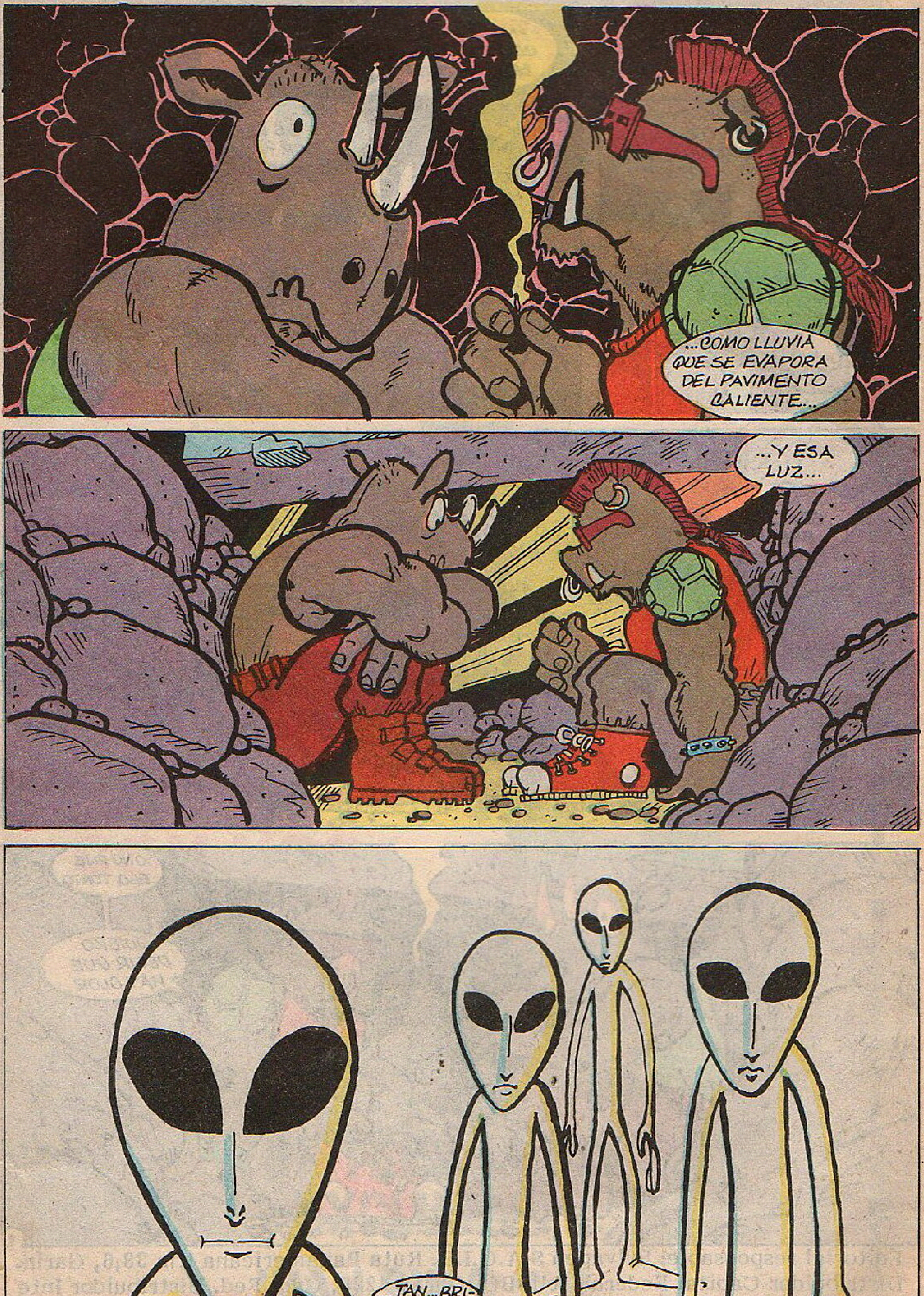
...COMO LLUVIA QUE SE EVAPORA DEL PAVIMENTO CALIENTE...
...Y ESA LUZ...
...TAN...BRI-LLANTE...
2

LAS AVENTURAS DE LAS TORTUGAS NINJA

EL REY DE LAS RATAS

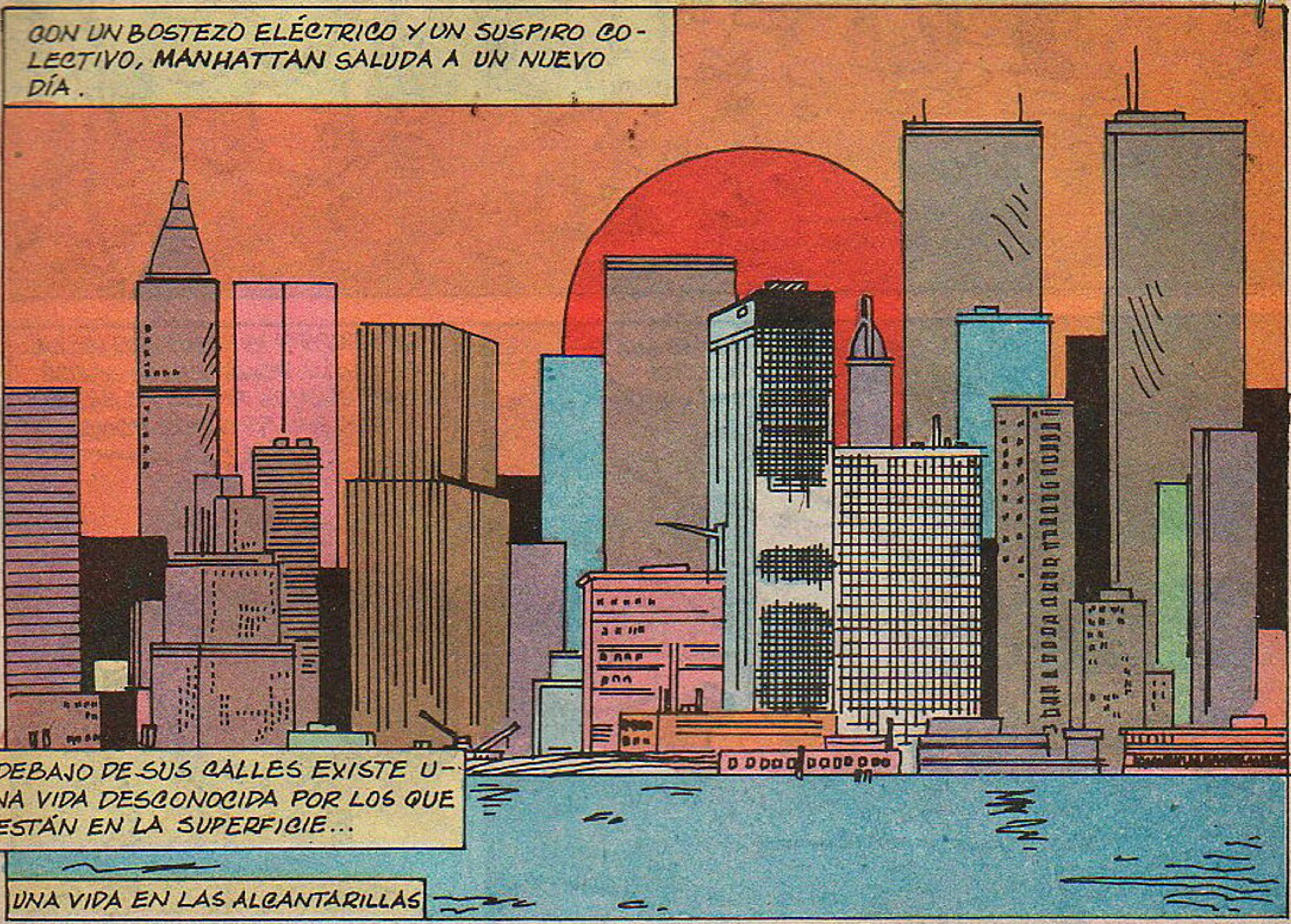

¿QUÉ SON TODOS ESOS RO- EDORES?
NO ME GUS- TA ESTO.
Y HE PERDIDO MI SENTIDO DE LA DIRECCIÓN, DONATELLO... ¿POR DONDE ÍBAMOS ANTES DE ENCONTRARNOS CON ESOS DOS MONS- TRUOS?
POR ALLÍ. EN LA DIRECCIÓN DE DONDE VIENEN LAS RATAS.
¡OH!
NO IMPORTA... ESTÁN POR TODOS LADOS. VAYAMOS HACIA ELLAS...
MANTÉNGANSE UNI- DOS... TENGAN LAS ARMAS LISTAS.
4

ES EXTRAÑO... NO HAY AGUA EN ESTE EXTREMO DEL TÚNEL.
MIREN CÓMO LAS RATAS NOS DEJAN APENAS EL LUGAR SUFICIENTE PARA AVANZAR DE A UN PASO POR VEZ...
...Y LAS QUE ESTÁN DETRÁS DE NOSOTROS NOS SIGUEN, CASI EMPUJÁNDONOS.
NOS ESTÁN LLEVANDO A ALGUNA PARTE...
CREO QUE TIENES RAZÓN, HERMANO.
ESTÉN TODOS ALERTAS. PRESTEN ATENCIÓN A CUALQUIER COSA FUERA DE LO COMÚN.
¿FUERA DE LO COMÚN? TODO POR AQUÍ ES FUERA DE LO COMÚN.
¿QUÉ?
¡EEEEEK!
¡UH-OH!
¡EEEK!
¡EEEK!

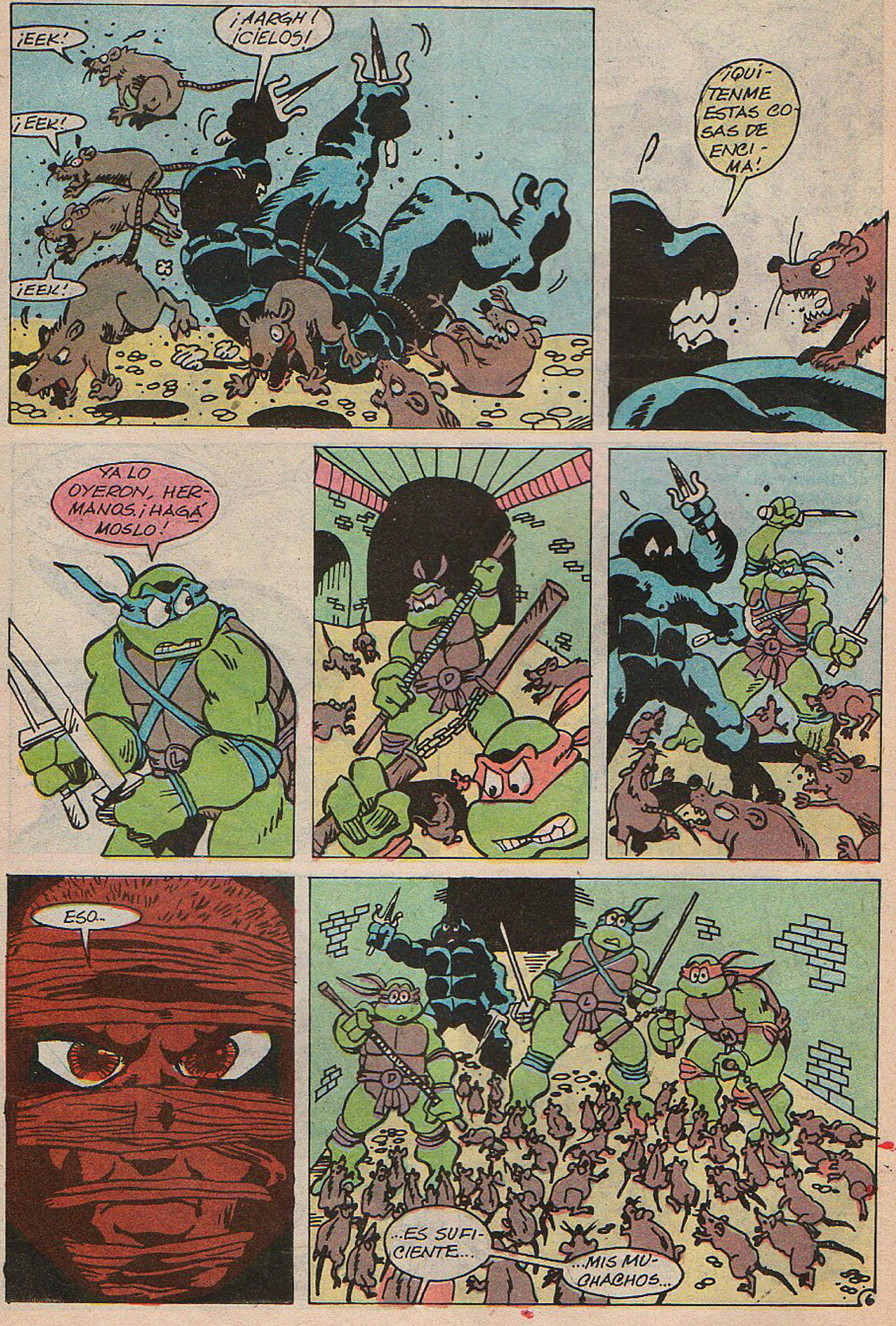
¡EEK!
¡AARGH! ¡CIELOS!
¡EEK!
¡EEK!
¡QUITENME ESTAS COSAS DE ENCIMA!
YA LO OYERON, HERMANOS. ¡HAGÁMOSLO!
ESO...
...ES SUFICIENTE...
...MIS MUCHACHOS...
6

¿QUIÉN?
¿QUIÉN ES USTED?
¿Y QUÉ SON TODOS ESTOS ROEDORES?
MI NOMBRE... ES HA'NTAAN.
SOY EL REY RATA.
ESTOS... ES-TOS SON MIS MUCHACHOS.
Y US-TEDES...
USTEDES... SON IN-VASORES AQUÍ, TORTUGAS.
¿SABEN... QUÉ LES SUCEDE... A LOS QUE NOS INVADEN?
APUESTO A QUE TIENE QUE VER CON LA COMIDA.

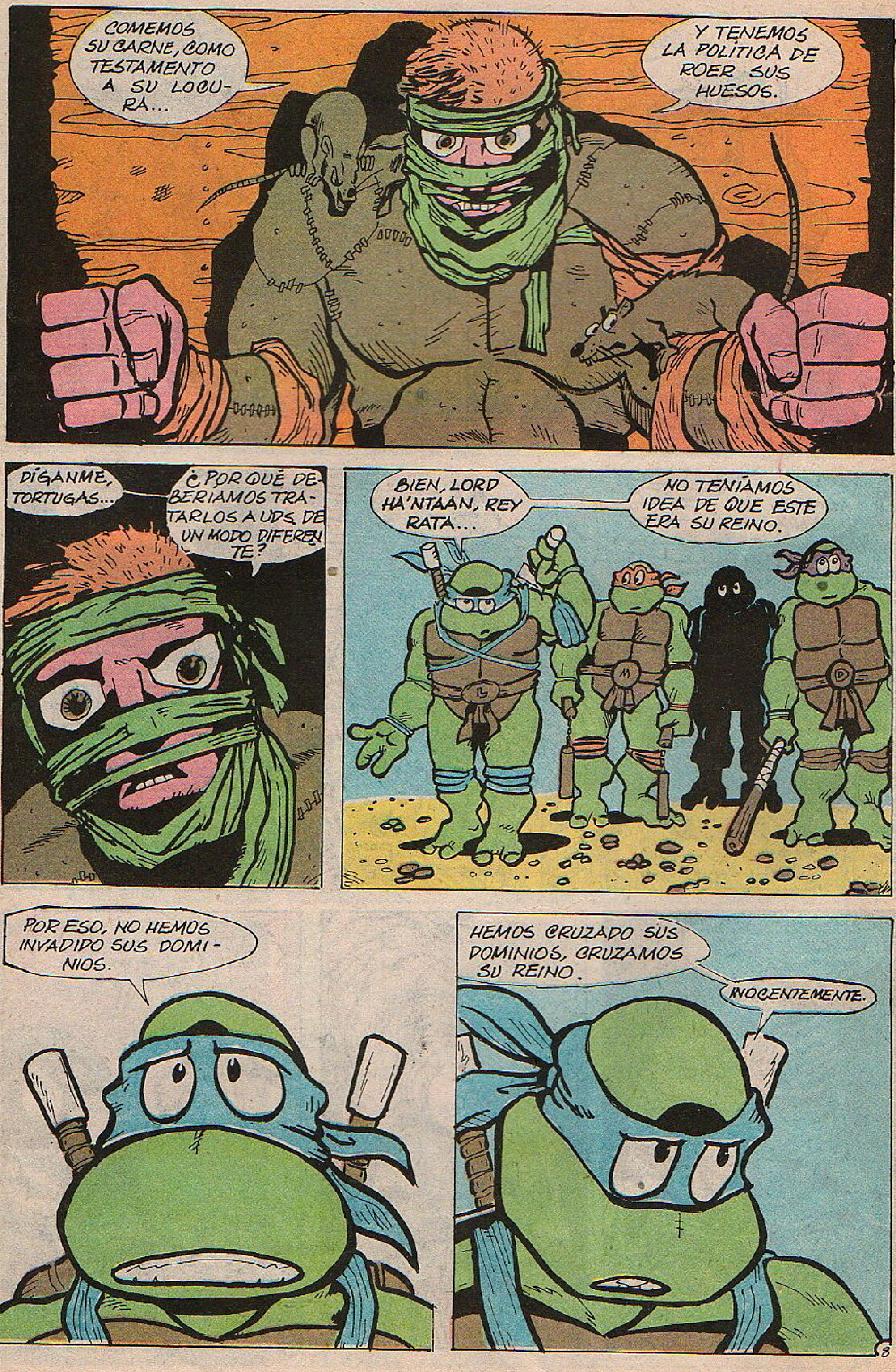
COMEMOS SU CARNE, COMO TESTAMENTO A SU LOCURA...
Y TENEMOS LA POLITICA DE ROER SUS HUESOS.
DÍGANME, TORTUGAS...
¿POR QUÉ DEBERIAMOS TRATARLOS A UDS. DE UN MODO DIFERENTE?
BIEN, LORD HA'NTAAN, REY RATA...
NO TENIAMOS IDEA DE QUE ESTE ERA SU REINO.
POR ESO, NO HEMOS INVADIDO SUS DOMINIOS.
HEMOS CRUZADO SUS DOMINIOS, CRUZAMOS SU REINO.
INOCENTEMENTE.

DONDEQUIERA QUE ENCUENTREN A UNO SOLO DE MIS MUCHACHOS... ENCUENTRAN MI REINO.
NOSOTROS NO LO SABÍAMOS
TALVEZ.
¿CUÁLES... SON SUS NOMBRES?
YO SOY LEONARDO. ESTOS SON MIS HERMANOS RAFAEL, MIGUEL ÁNGEL Y DONATELLO.
¿A QUÉ PRECEPTO LE DEBEN... SU LEALTAD?
AL HONOR.

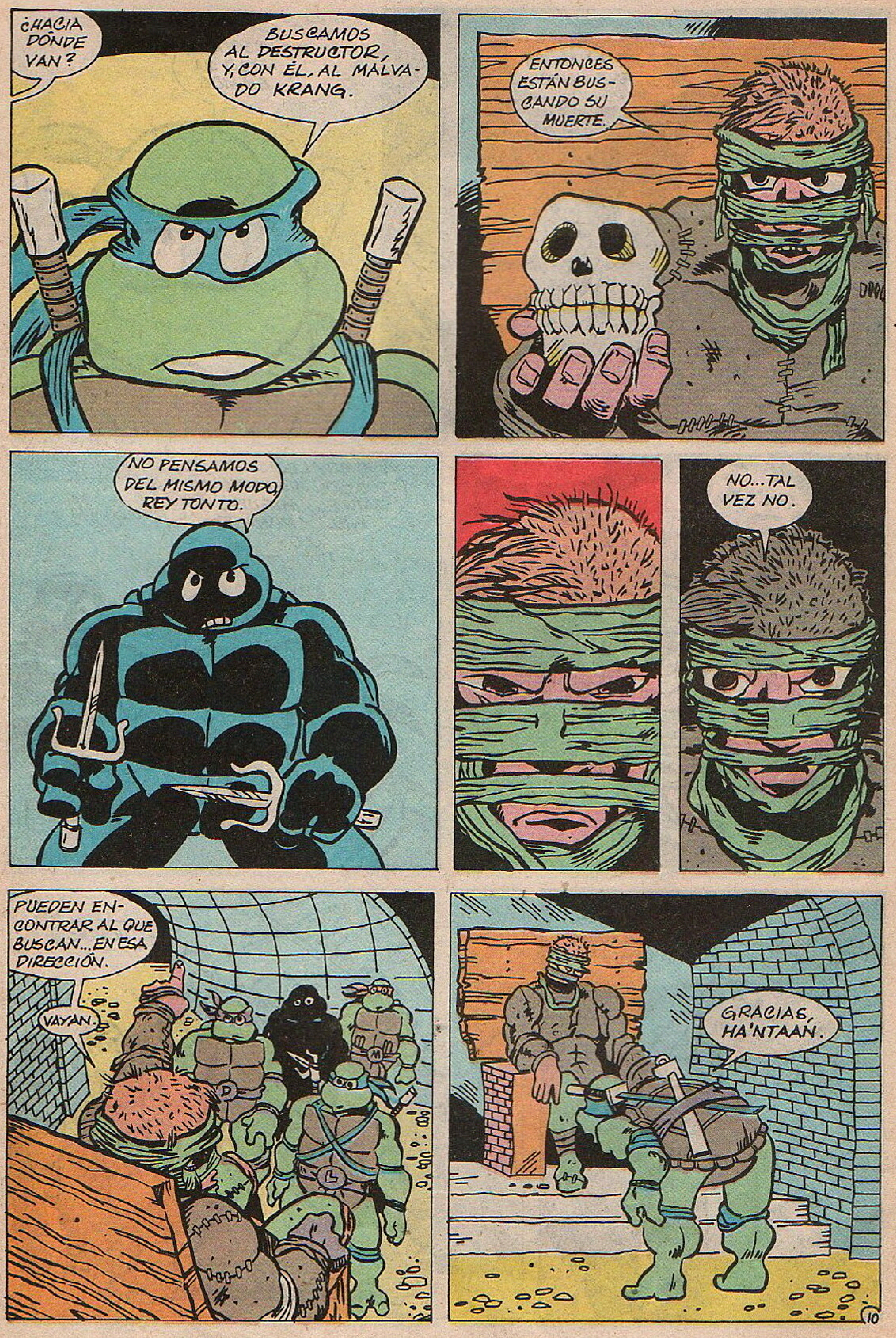

¿HACIA DÓNDE VAN?
BUSCAMOS AL DESTRUCTOR, Y, CON ÉL, AL MALVADO KRANG.
ENTONCES ESTÁN BUSCANDO SU MUERTE.
NO PENSAMOS DEL MISMO MODO, REY TONTO.
NO...TAL VEZ NO.
PUEDEN ENCONTRAR AL QUE BUSCAN...EN ESA DIRECCIÓN.
VAYAN.
GRACIAS, HA'NTAAN.
10

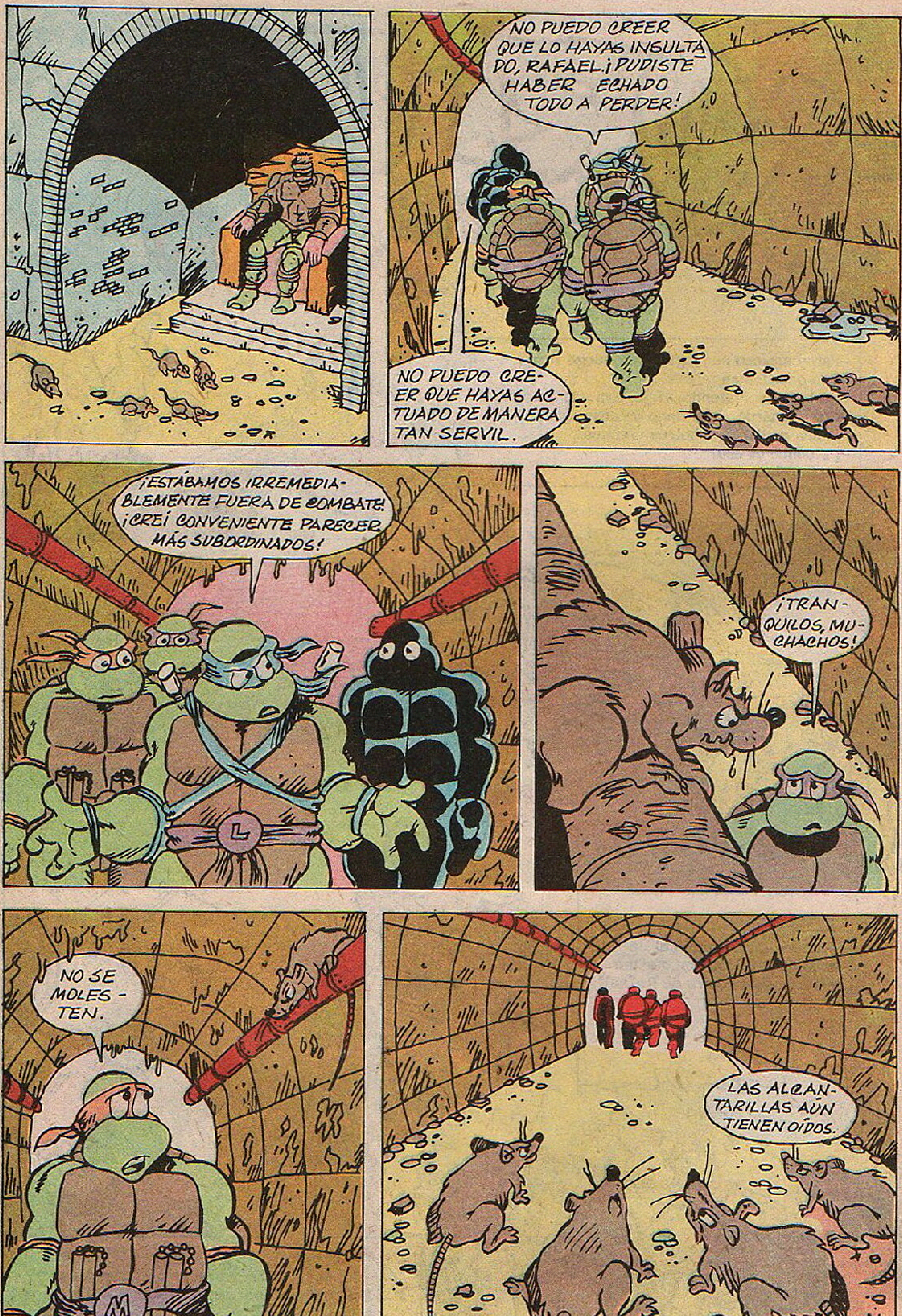
NO PUEDO CREER QUE LO HAYAS INSULTADO, RAFAEL. ¡PUDISTE HABER ECHADO TODO A PERDER!
NO PUEDO CREER QUE HAYAS ACTUADO DE MANERA TAN SERVIL.
¡ESTÁBAMOS IRREMEDIABLEMENTE FUERA DE COMBATE! ¡CREÍ CONVENIENTE PARECER MÁS SUBORDINADOS!
¡TRANQUILOS, MUCHACHOS!
NO SE MOLESTEN.
LAS ALCANTARILLAS AÚN TIENEN OÍDOS.
11

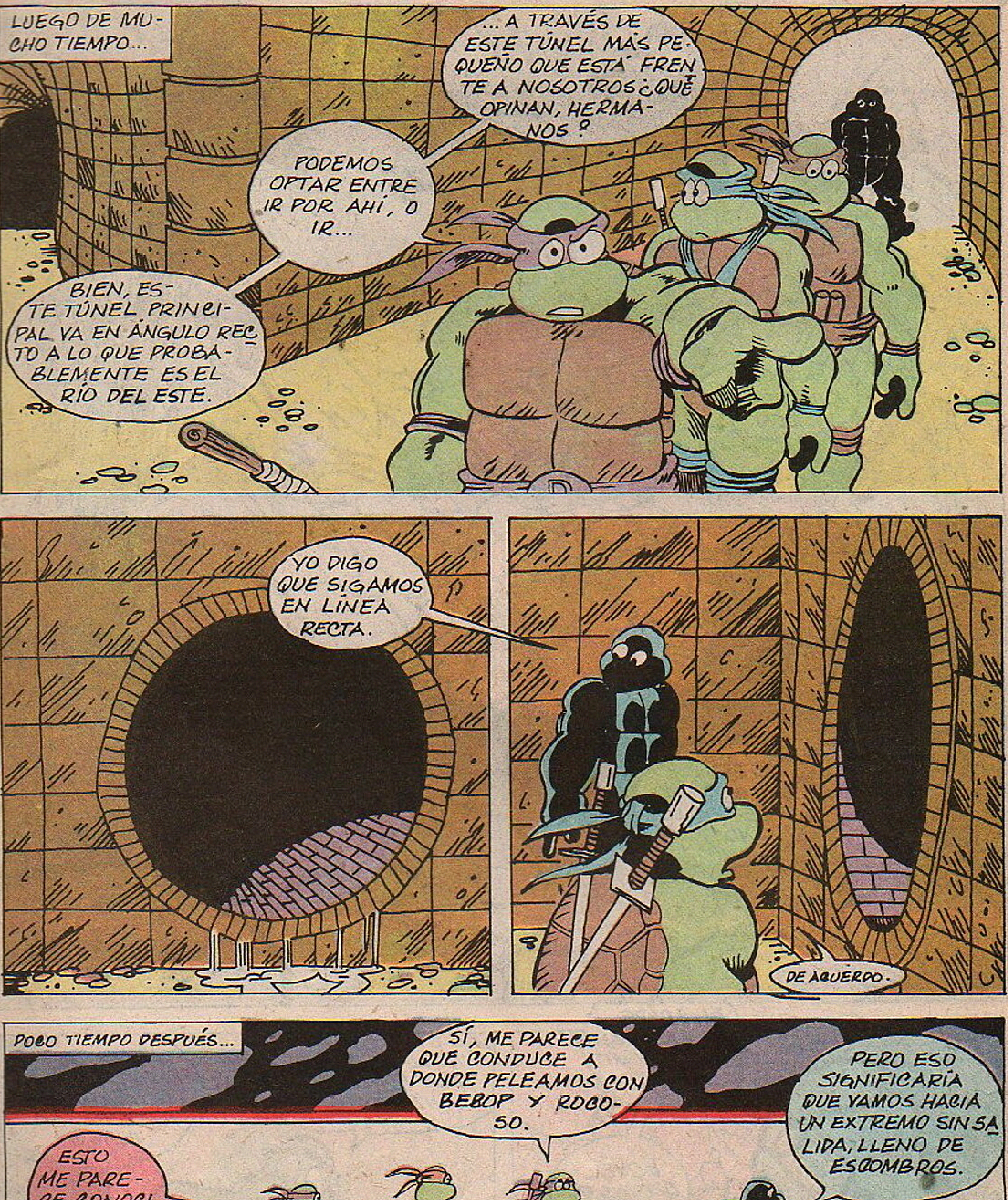
LUEGO DE MUCHO TIEMPO...
BIEN, ESTE TÚNEL PRINCIPAL VA EN ÁNGULO RECTO A LO QUE PROBABLEMENTE ES EL RÍO DEL ESTE.
PODEMOS OPTAR ENTRE IR POR AHÍ, O IR...
...A TRAVÉS DE ESTE TÚNEL MÁS PEQUEÑO QUE ESTÁ FRENTE A NOSOTROS ¿QUÉ OPINAN, HERMANOS?
YO DIGO QUE SIGAMOS EN LÍNEA RECTA.
DE ACUERDO.
POCO TIEMPO DESPUÉS...
ESTO ME PARECE CONOCIDO.
SÍ, ME PARECE QUE CONDUCE A DONDE PELEAMOS CON BEBOP Y ROCOSO.
PERO ESO SIGNIFICARÍA QUE VAMOS HACIA UN EXTREMO SIN SALIDA, LLENO DE ESCOMBROS.
12

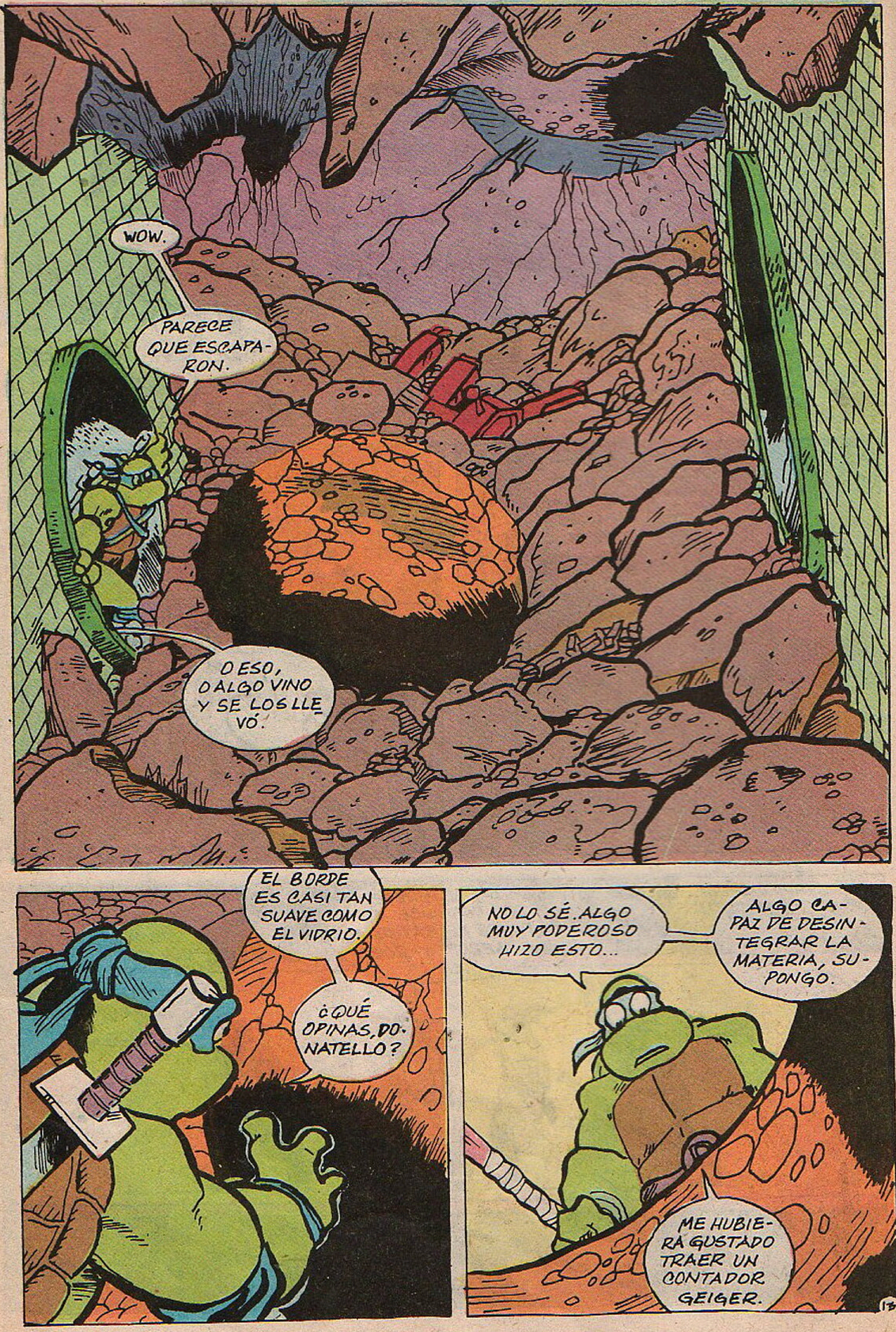
WOW.
PARECE QUE ESCAPA-RON.
O ESO, O ALGO VINO Y SE LOS LLE-VÓ.
EL BORDE ES CASI TAN SUAVE COMO EL VIDRIO.
¿QUÉ OPINAS, DO-NATELLO?
NO LO SÉ. ALGO MUY PODEROSO HIZO ESTO...
ALGO CA-PAZ DE DESIN-TEGRAR LA MATERIA, SU-PONGO.
ME HUBIE-RA GUSTADO TRAER UN CONTADOR GEIGER.
13

NO ME GUSTARÍA PENSAR QUE ESTAMOS EXPUESTOS A LA RADIACIÓN.
¿ALGUIEN MÁS NOTA ESE OLOR? ¿COMO LLUVIA DE VERANO QUE SE EVAPORA DEL PAVIMENTO CALIENTE?
SÍ, ESTO ES HORRIPILANTE. TAL VEZ DEBERÍAMOS IRNOS DE AQUÍ.
HAS ESTADO MUY QUIETO, MIGUEL.
NO ME GUSTA ESTO.
14

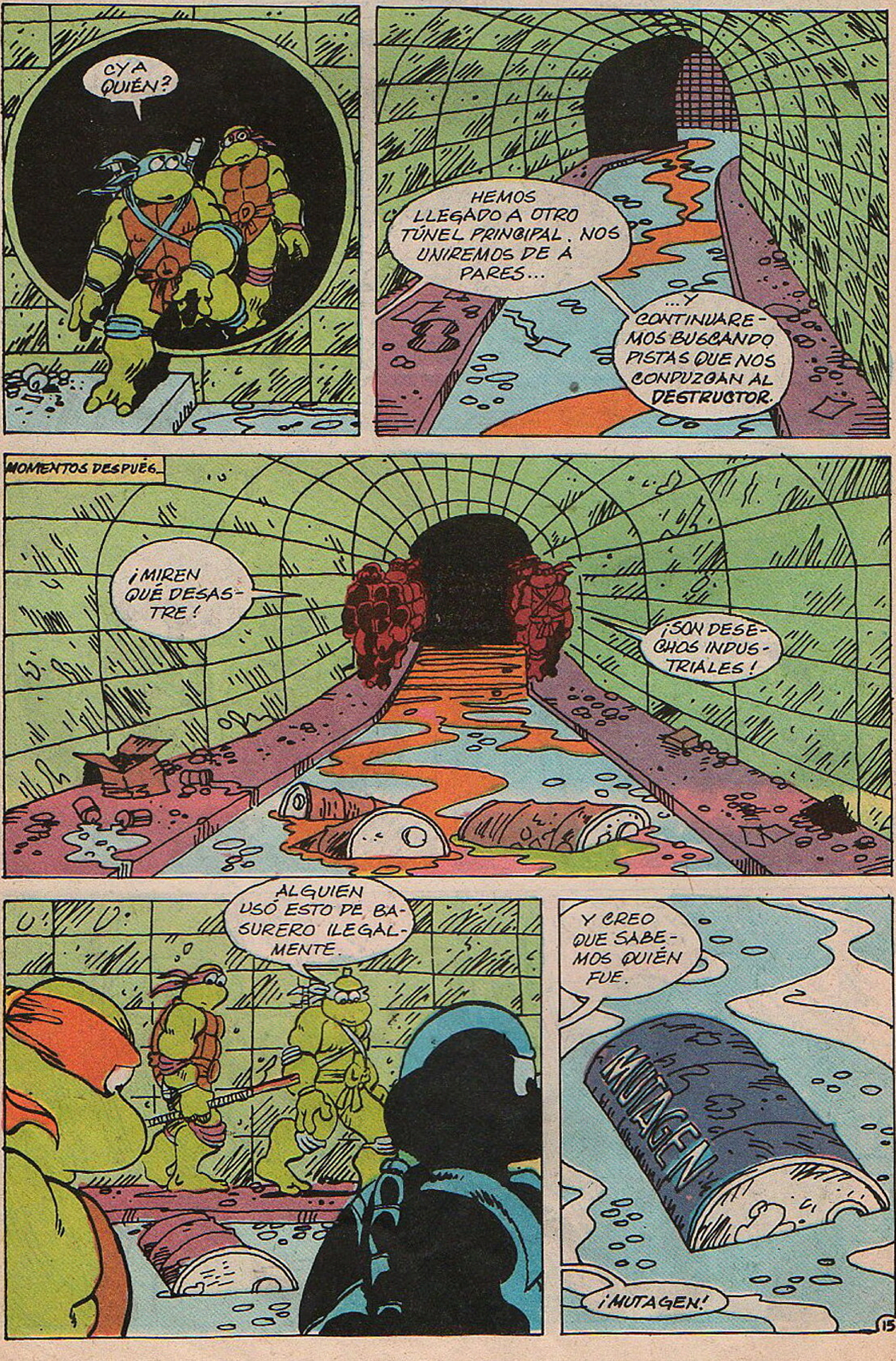
¿Y A QUIÉN?
HEMOS LLEGADO A OTRO TÚNEL PRINCIPAL. NOS UNIREMOS DE A PARES...
...Y CONTINUAREMOS BUSCANDO PISTAS QUE NOS CONDUZCAN AL DESTRUCTOR.
MOMENTOS DESPUÉS...
¡MIREN QUÉ DESASTRE!
¡SON DESECHOS INDUSTRIALES!
ALGUIEN USÓ ESTO DE BASURERO ILEGALMENTE.
Y CREO QUE SABEMOS QUIÉN FUE.
MUTAGEN
¡MUTAGEN!

UN BARRIL DE MUTAGEN, VACIO Y DESECHADO.
MUTAGEN
ESTAMOS CERCA, HERMANOS, MUY CERCA.
SAQUEN SUS ARMAS. SIGAMOS EN SILENCIO.
¡ALTO! ¿QUÉ ES ESO QUE ESTÁ ALLÍ?
PARECE UN SOLDADO DE INFANTERÍA.

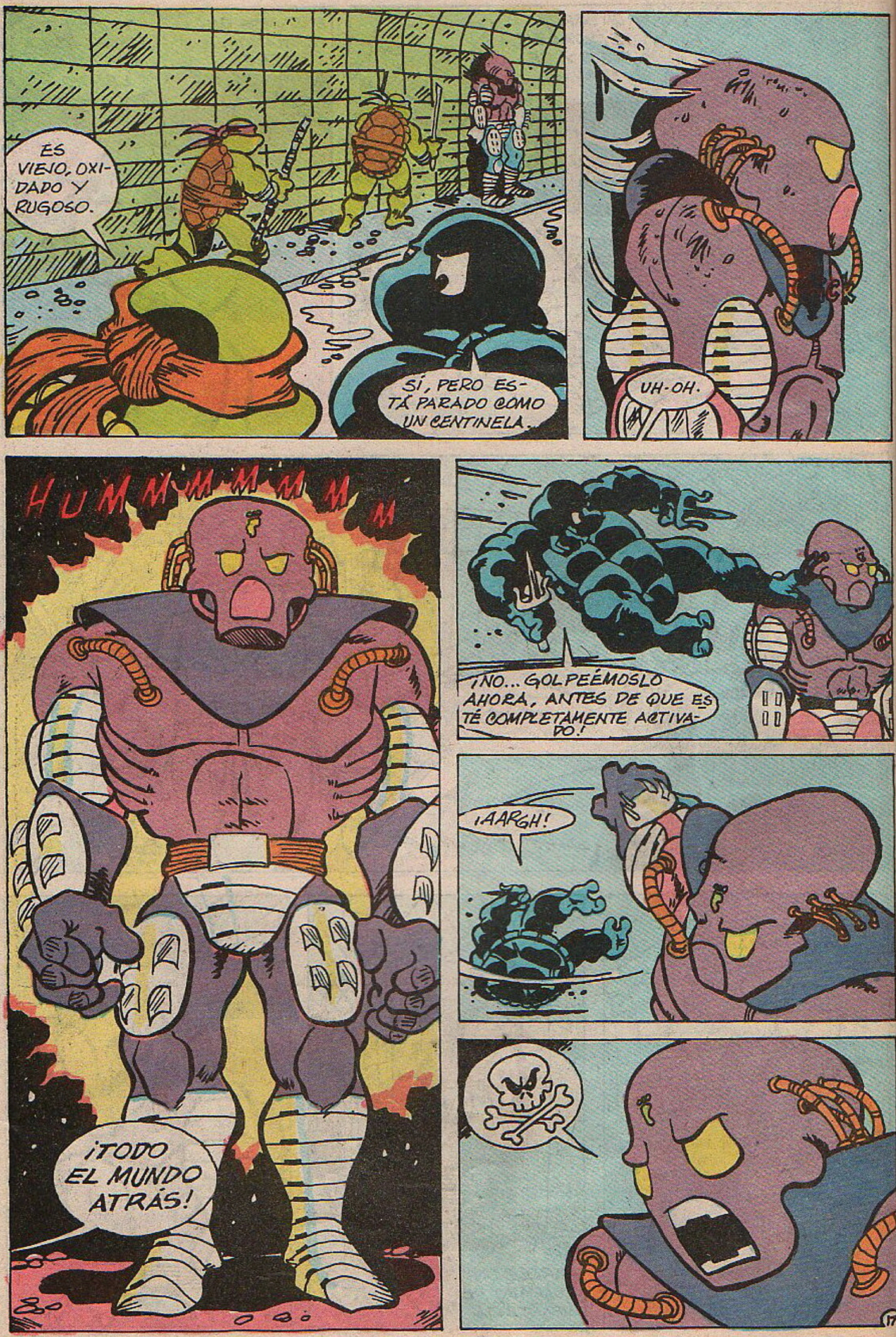
ES VIEJO, OXIDADO Y RUGOSO.
SÍ, PERO ESTÁ PARADO COMO UN CENTINELA...
UH-OH.
HUMMMMMMMM
¡TODO EL MUNDO ATRÁS!
¡NO... GOLPEÉMOSLO AHORA, ANTES DE QUE ESTÉ COMPLETAMENTE ACTIVADO!
¡AARGH!
17

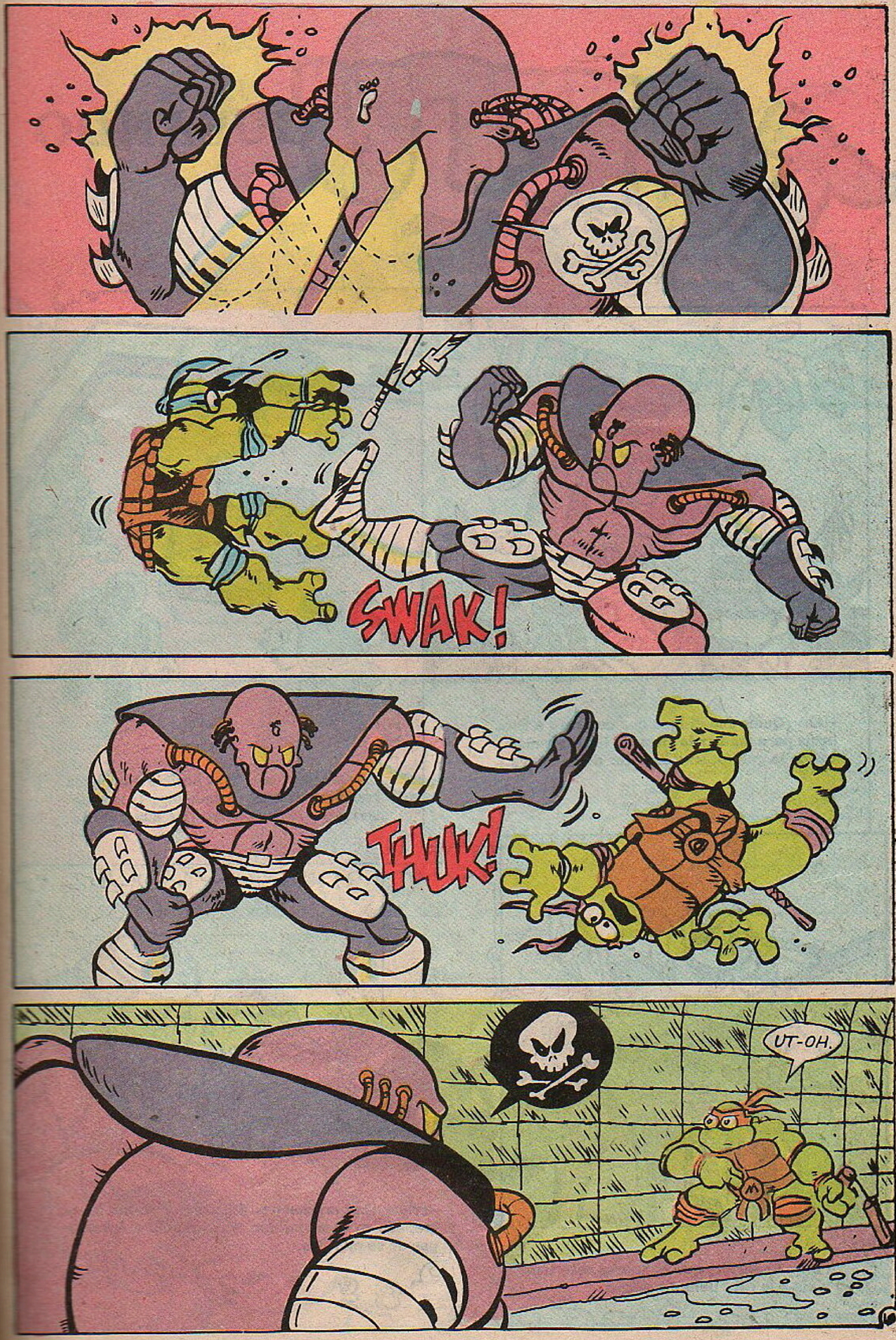
SWAK!
THUK!
UT-OH.

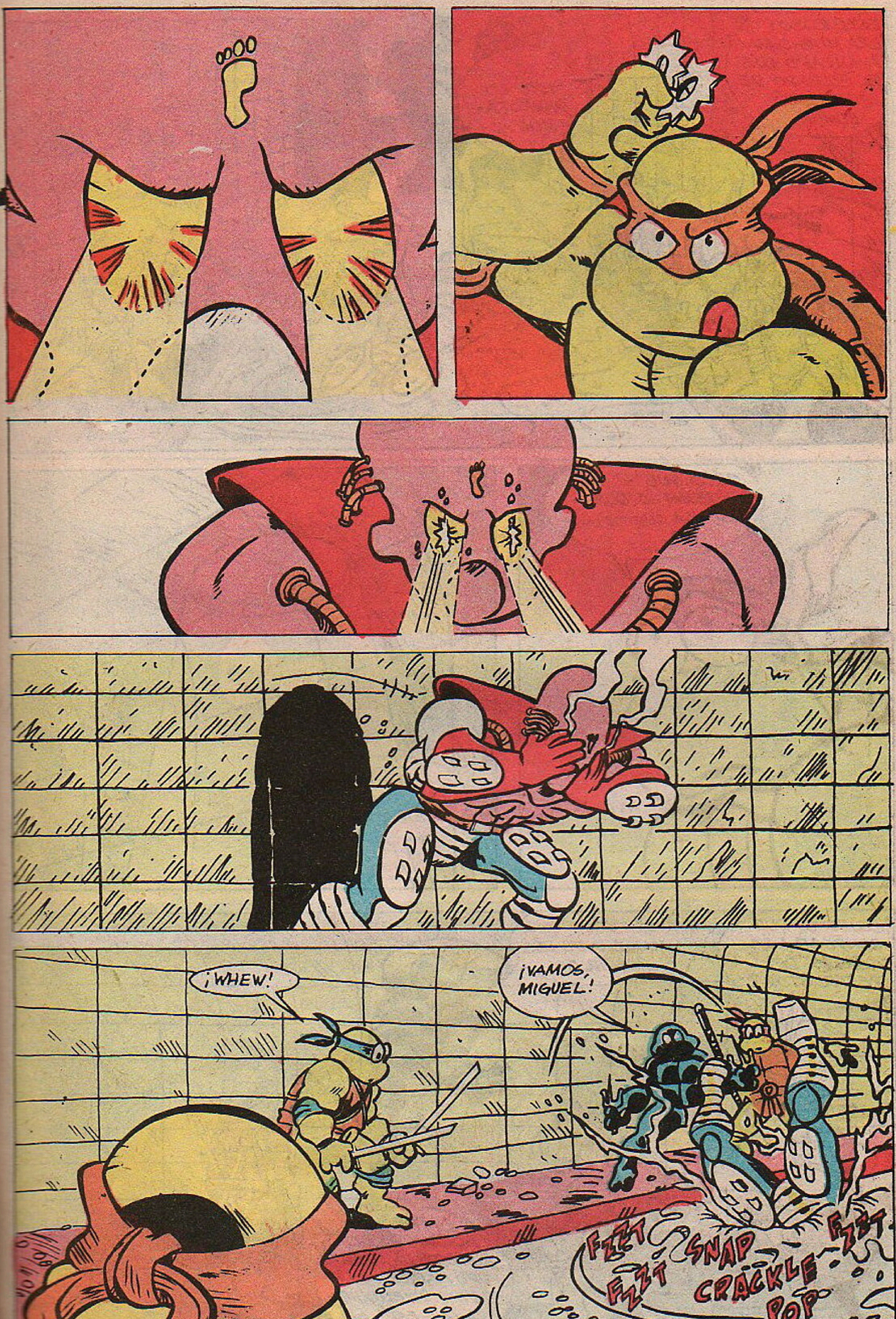
¡WHEW!
¡VAMOS, MIGUEL!
FZZT
FZZT
SNAP
CRACKLE
POP
FZZT
19

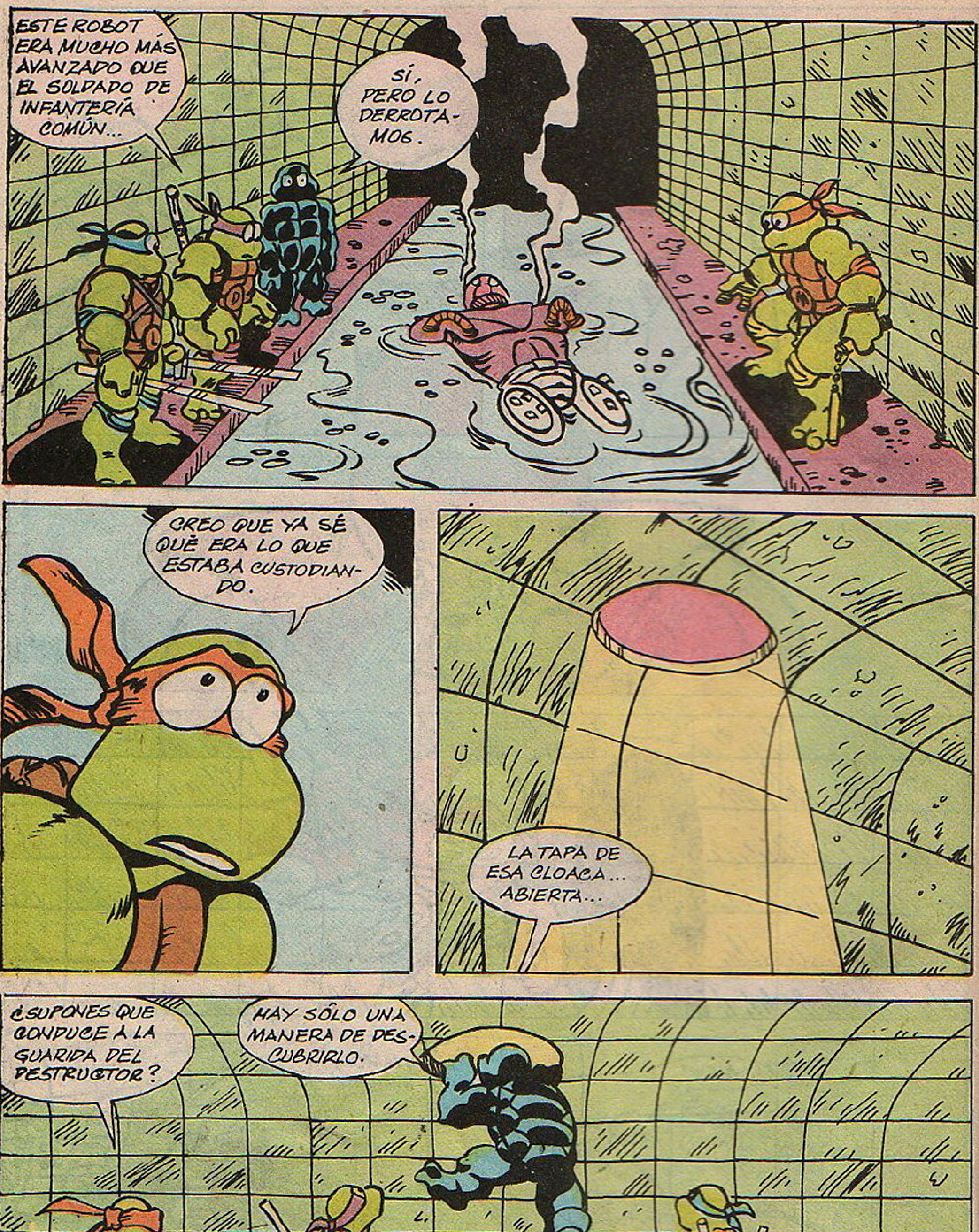
ESTE ROBOT ERA MUCHO MÁS AVANZADO QUE EL SOLDADO DE INFANTERÍA COMÚN...
SÍ, PERO LO DERROTAMOS.
CREO QUE YA SÉ QUÉ ERA LO QUE ESTABA CUSTODIANDO.
LA TAPA DE ESA CLOACA... ABIERTA...
¿SUPONES QUE CONDUCE A LA GUARIDA DEL DESTRUCTOR?
HAY SÓLO UNA MANERA DE DESCUBRIRLO.
¡APRESÚRENSE! ¡EL RUIDO DE LA LUCHA PUDO HABER ALERTADO A QUIENQUIERA QUE ESTÉ AHÍ ARRIBA!

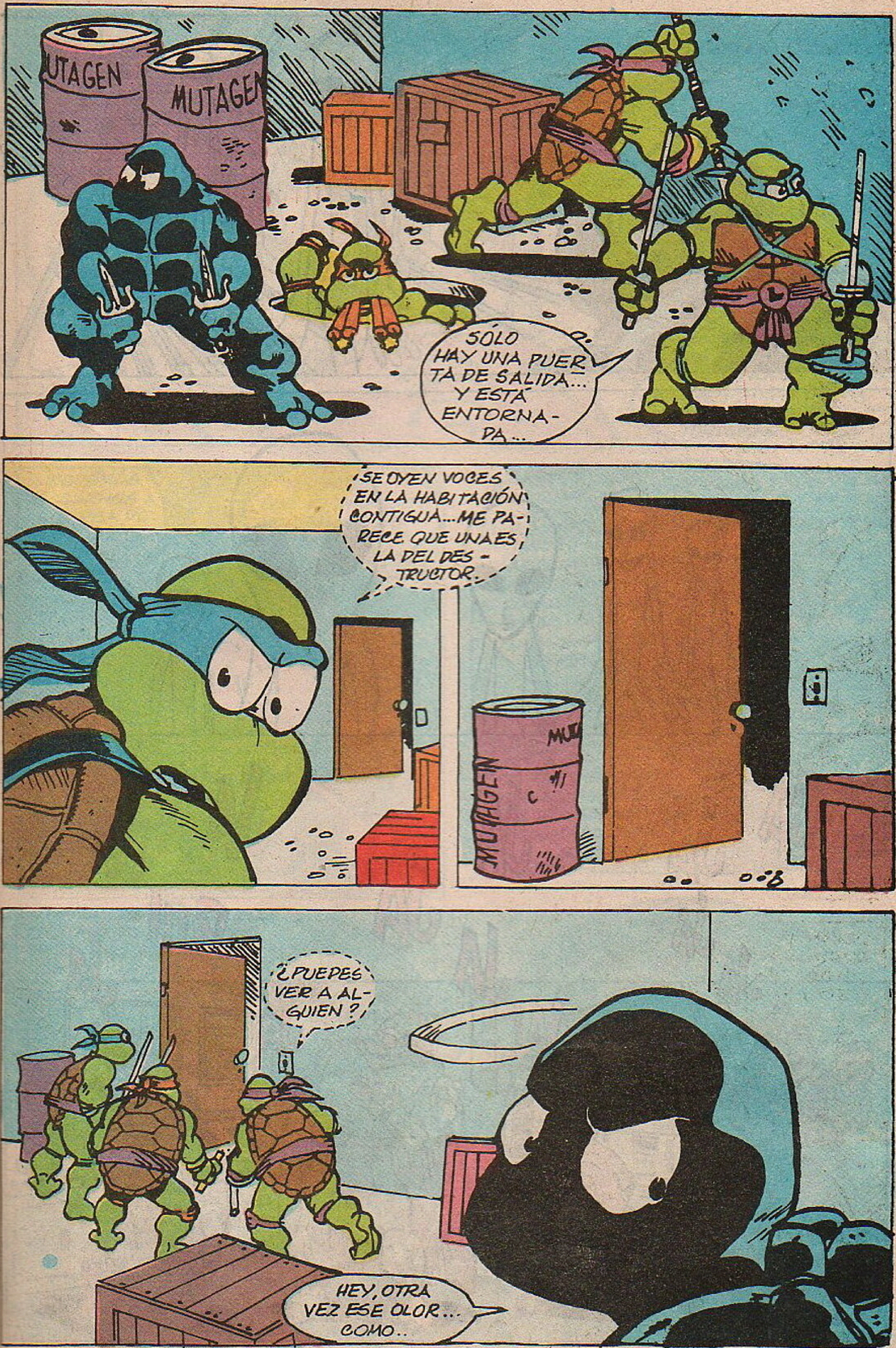
SÓLO HAY UNA PUERTA DE SALIDA... Y ESTÁ ENTORNADA...
SE OYEN VOCES EN LA HABITACIÓN CONTIGUA... ME PARECE QUE UNA ES LA DEL DESTRUCTOR.
MUTAGEN
MUTAGEN
MUTAGEN
¿PUEDES VER A ALGUIEN?
HEY, OTRA VEZ ESE OLOR... COMO..

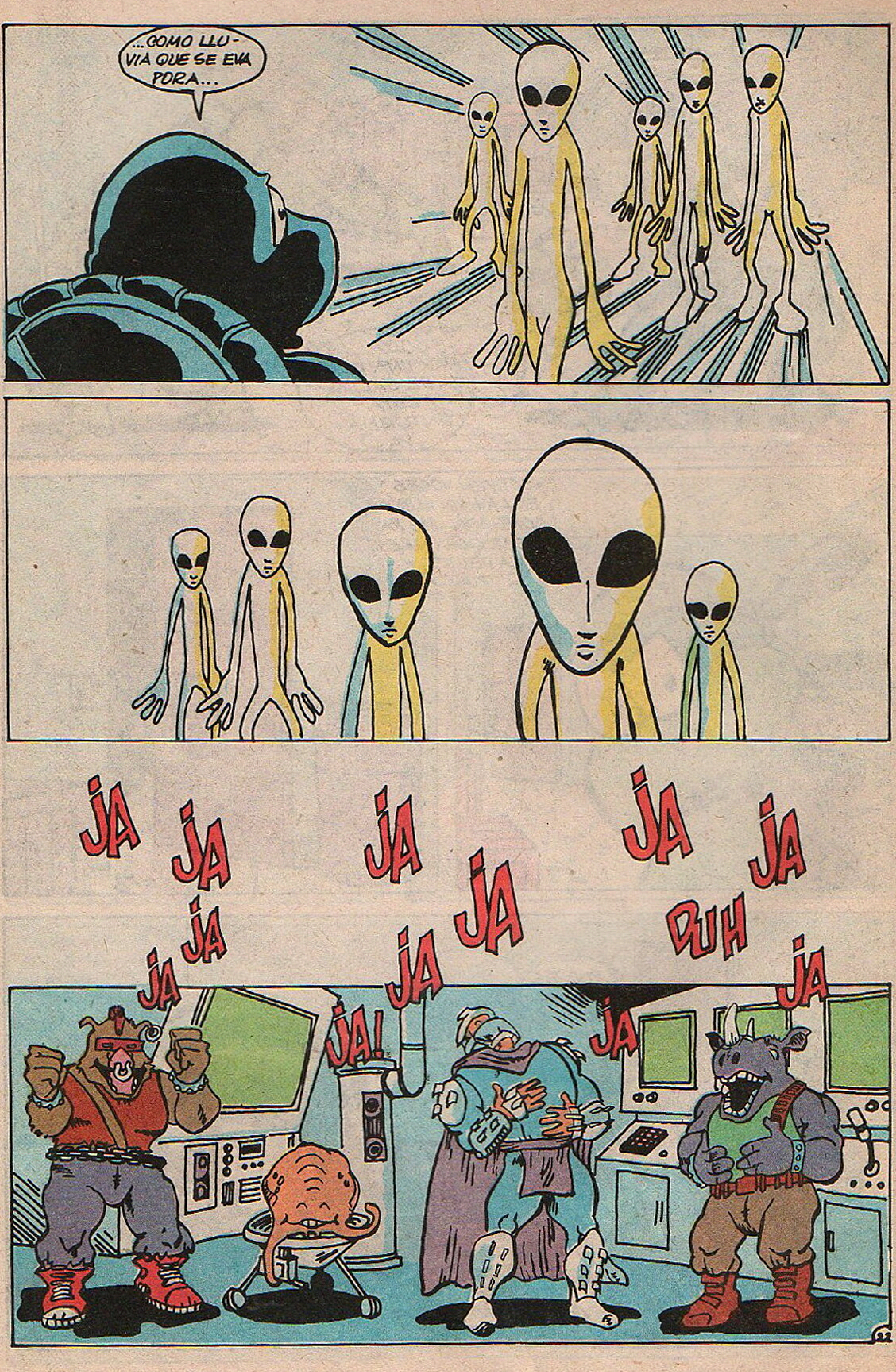
...COMO LLU-
VIA QUE SE EVA
PORA...
JA JA JA JA JA
JA JA JA JA! JA JA DUH JA JA
22

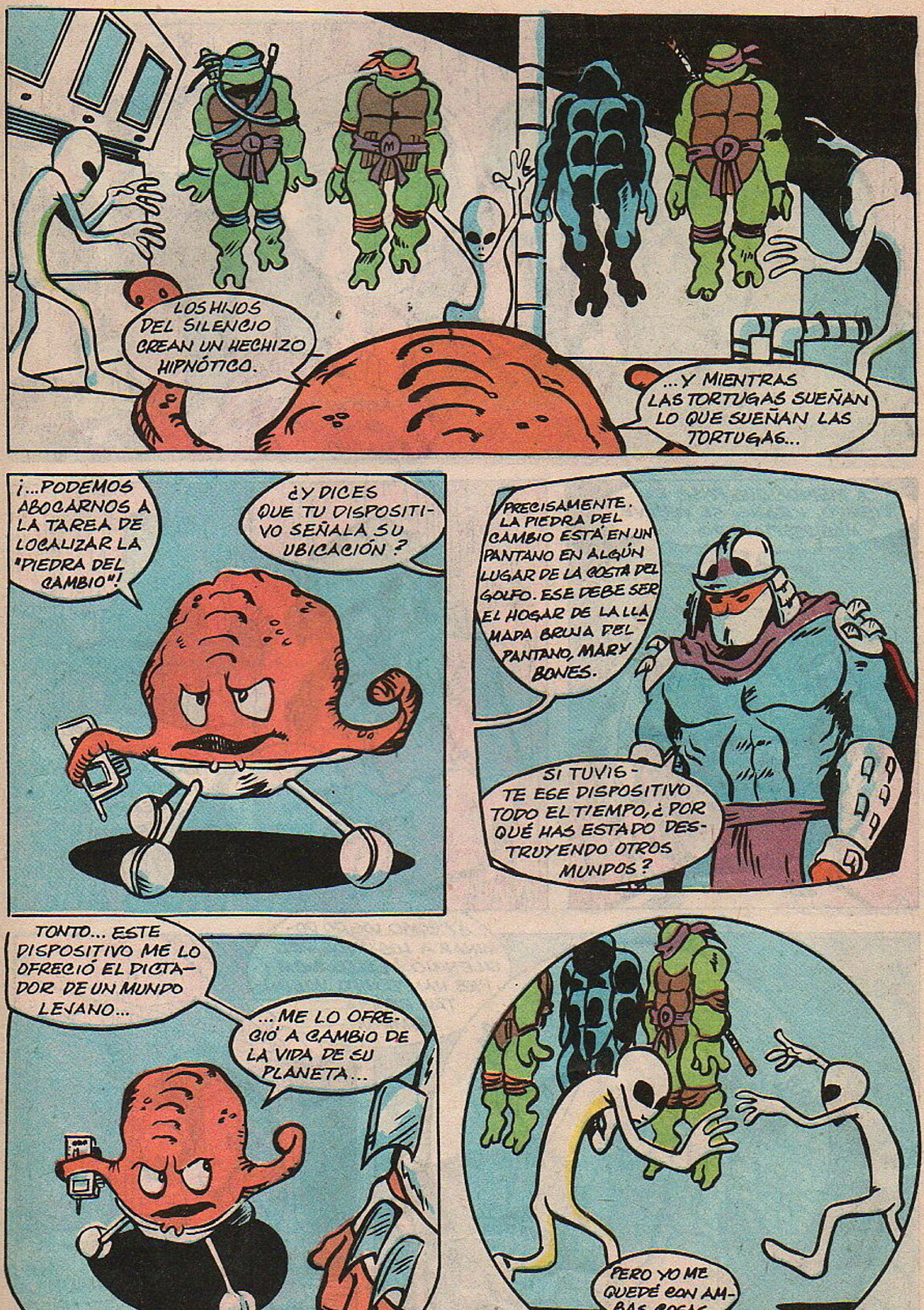
LOS HIJOS DEL SILENCIO CREAN UN HECHIZO HIPNÓTICO.
...Y MIENTRAS LAS TORTUGAS SUEÑAN LO QUE SUEÑAN LAS TORTUGAS...
¡...PODEMOS ABOCARNOS A LA TAREA DE LOCALIZAR LA "PIEDRA DEL CAMBIO"!
¿Y DICES QUE TU DISPOSITIVO SEÑALA SU UBICACIÓN ?
PRECISAMENTE. LA PIEDRA DEL CAMBIO ESTÁ EN UN PANTANO EN ALGÚN LUGAR DE LA COSTA DEL GOLFO. ESE DEBE SER EL HOGAR DE LA LLAMADA BRUJA DEL PANTANO, MARY BONES.
SI TUVISTE ESE DISPOSITIVO TODO EL TIEMPO, ¿POR QUÉ HAS ESTADO DESTRUYENDO OTROS MUNDOS ?
TONTO... ESTE DISPOSITIVO ME LO OFRECIÓ EL DICTADOR DE UN MUNDO LEJANO...
...ME LO OFRECIÓ A CAMBIO DE LA VIDA DE SU PLANETA...
PERO YO ME QUEDÉ CON AMBAS COSAS.
5

¡ESTO HA IDO DEMASIADO LEJOS!
A MEDIDA QUE PASA EL TIEMPO, KRANG SE VUELVE MÁS DESPIADADO.
Y TODO POR LOS PODERES DE TRANSANIMACIÓN QUE TIENES, PEQUEÑA PIE DRA DEL CAMBIO.
¿Y CÓMO LOGRÓ DO- MINAR A LOS HIJOS DEL SILENCIO? ELLOS SIEM- PRE HAN TENIDO VOLUN- TAD PROPIA... HUMMM...
DEBEMOS DEJAR ESTE PLANETA...

¡...ANTES DE QUE DESTRUYA ESTE MUNDO TAMBIÉN!
ASÍ QUE DEBO DEJAR EL DISFRAZ QUE USÉ DELANTE DE LA GENTE DE LA TIERRA.
CON EL PODER DE LA "PIEDRA DEL CAMBIO"...

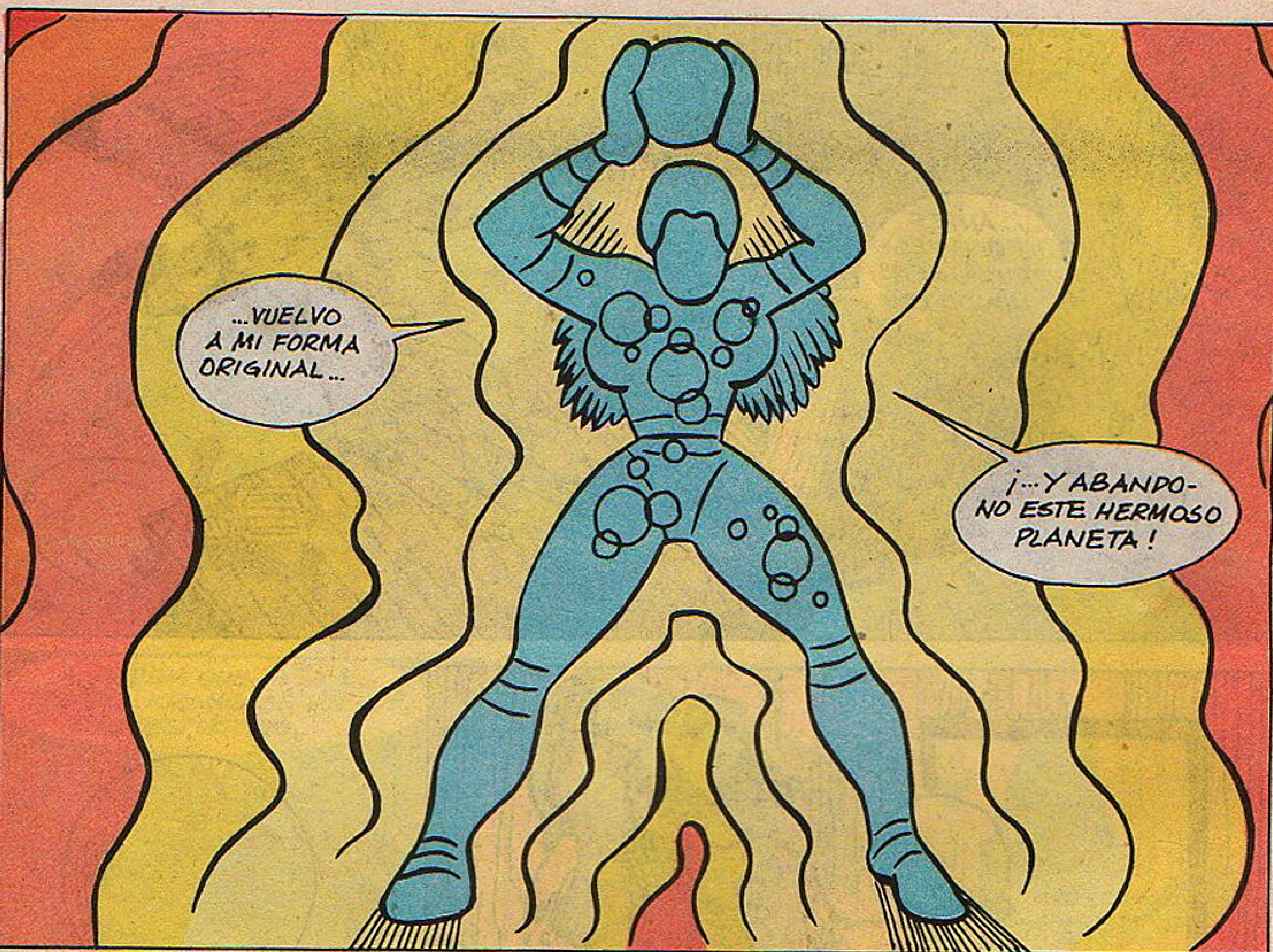
...VUELVO A MI FORMA ORIGINAL...
¡...Y ABANDONO ESTE HERMOSO PLANETA!

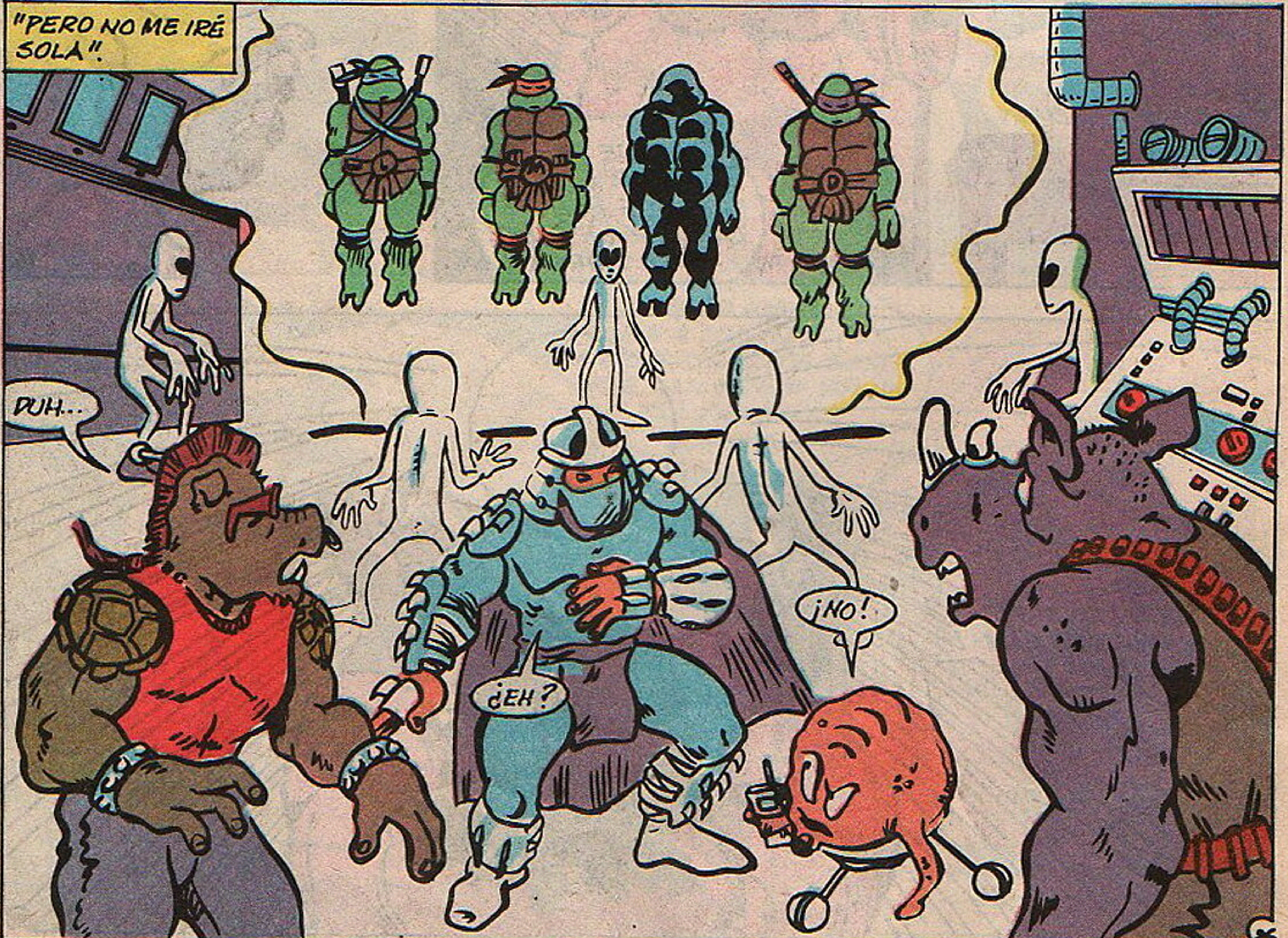
"PERO NO ME IRÉ SOLA".
DUH...
¡NO!
¿EH?

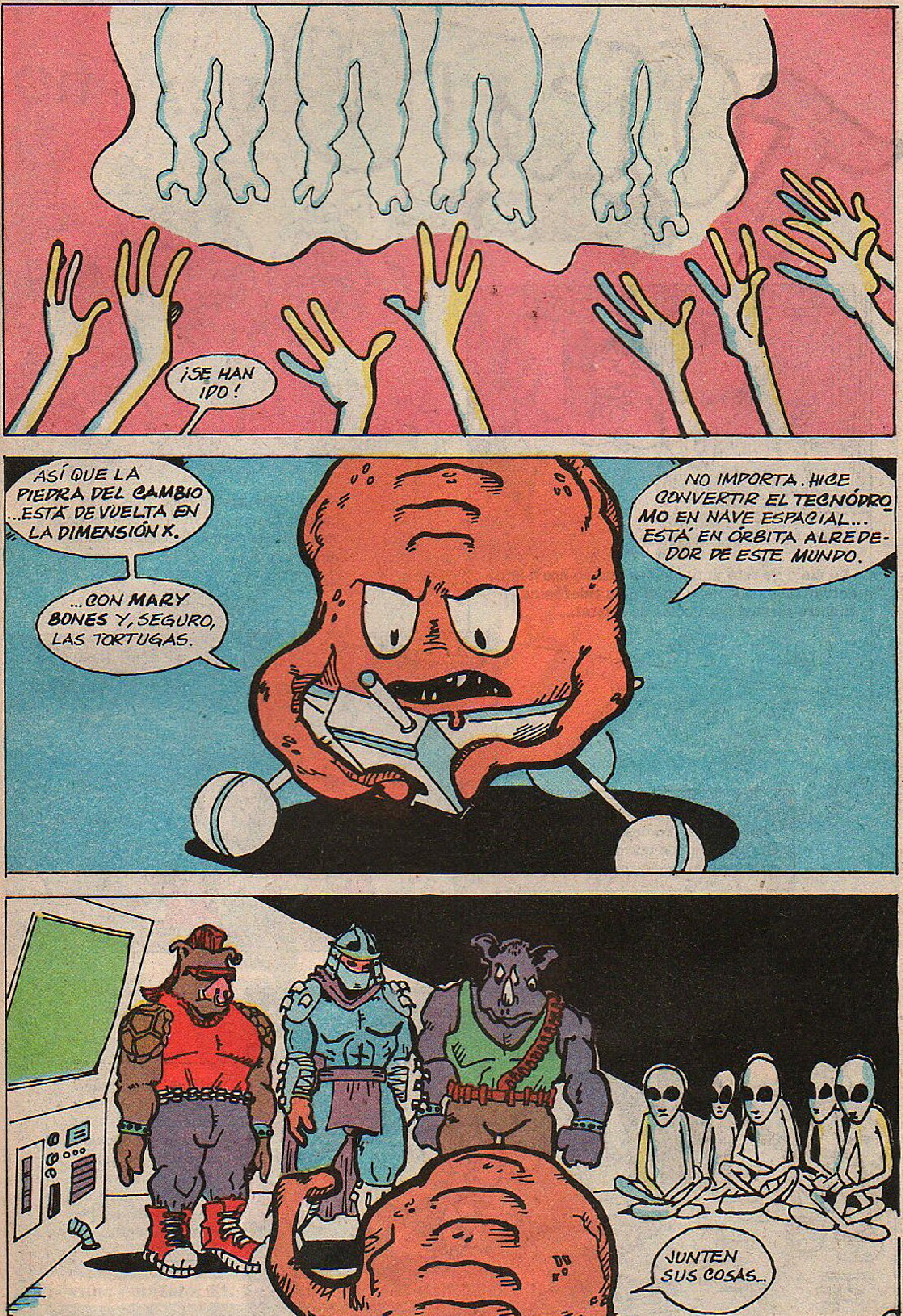
¡SE HAN IDO!
ASÍ QUE LA PIEDRA DEL CAMBIO ...ESTÁ DE VUELTA EN LA DIMENSIÓN X.
...CON MARY BONES Y, SEGURO, LAS TORTUGAS.
NO IMPORTA. HICE CONVERTIR EL TECNÓDROMO EN NAVE ESPACIAL... ESTÁ EN ÓRBITA ALREDEDOR DE ESTE MUNDO.
JUNTEN SUS COSAS...

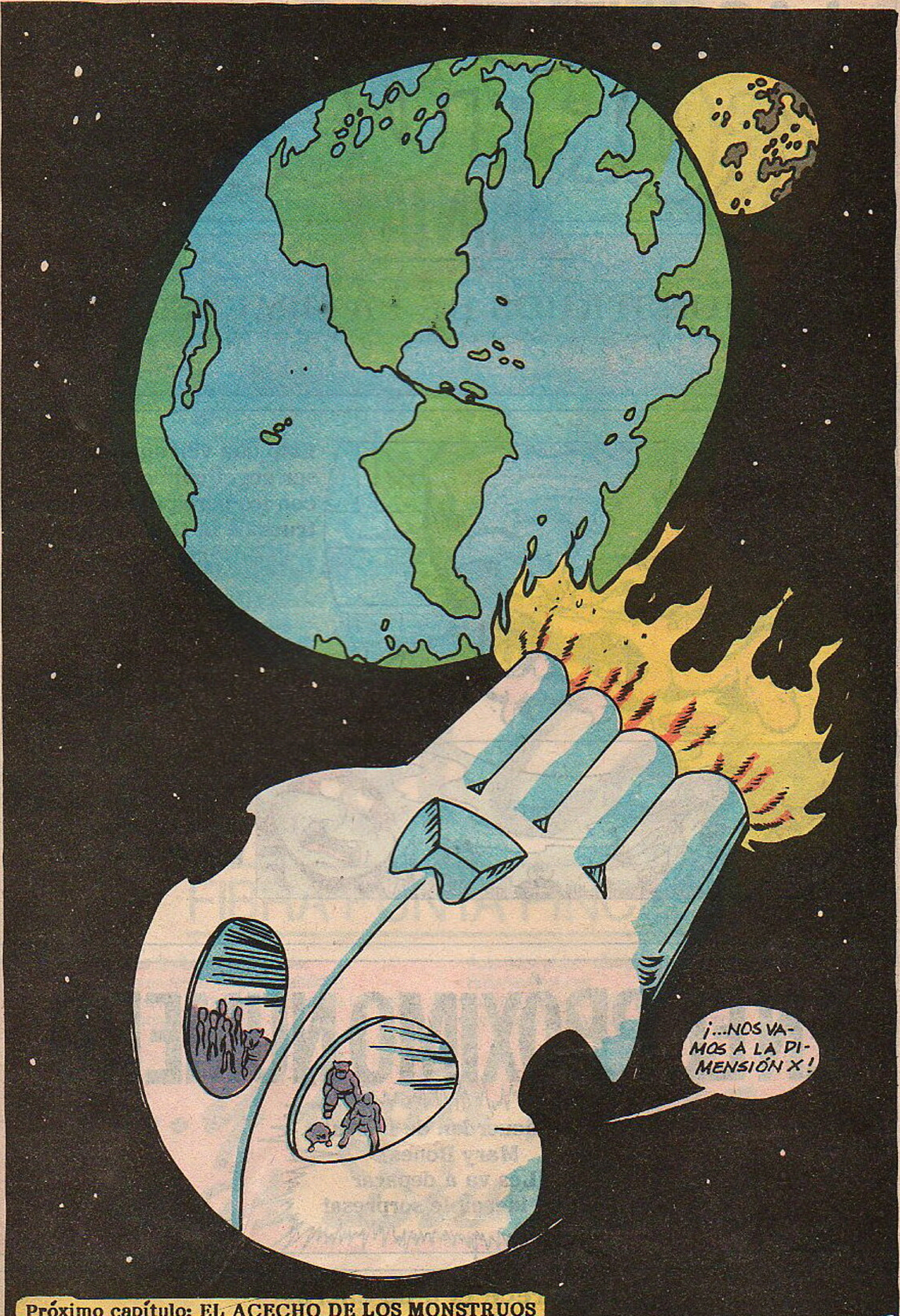

Próximo capítulo: EL ACECHO DE LOS MONSTRUOS

LAS AVENTURAS DE LAS TORTUGAS NINJA

LOS MONSTRUOS DE LA DIMENSIÓN X

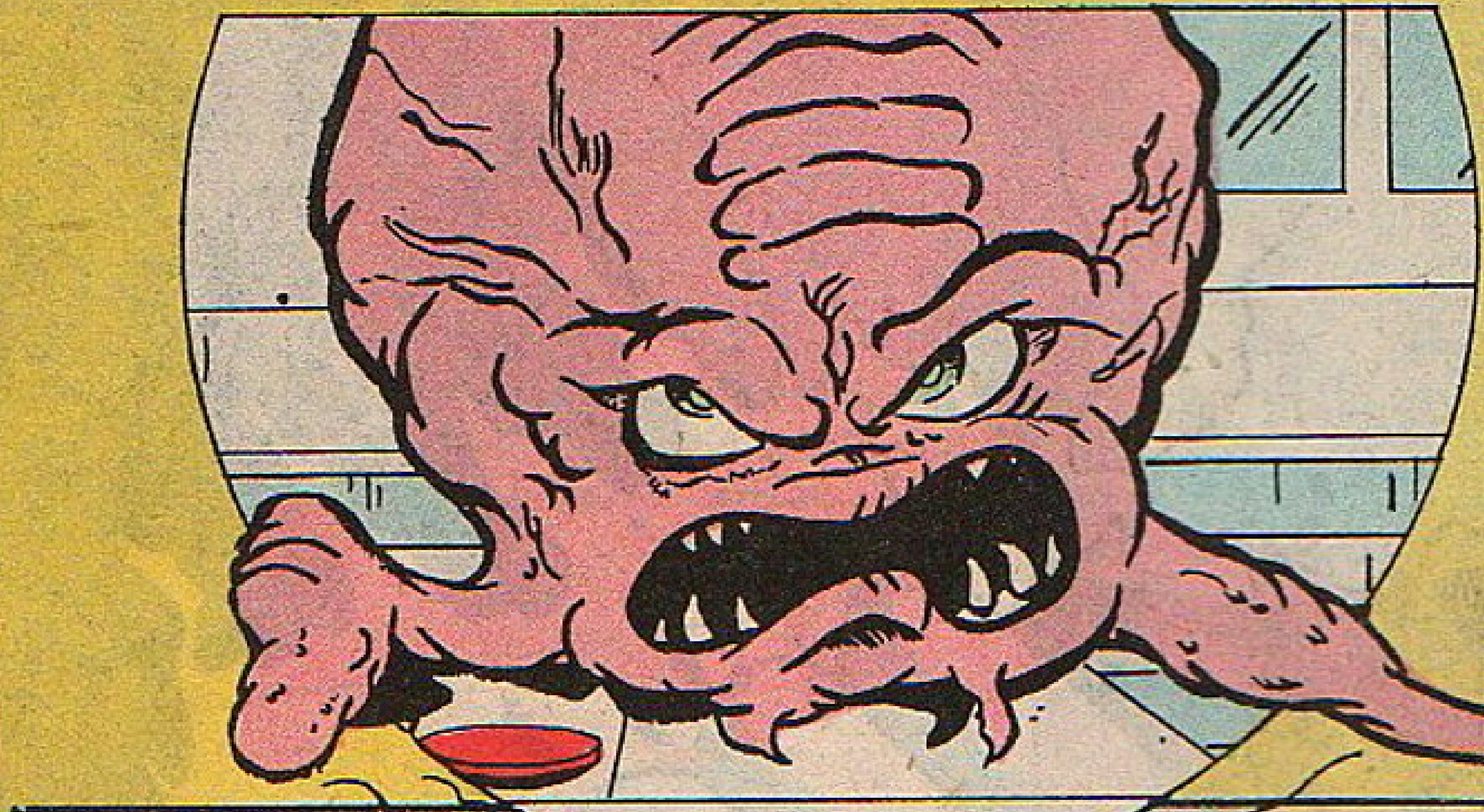

Esto que ven aquí, es un ser angelical comparado con los horripilantes monstruos de la Dimensión X.

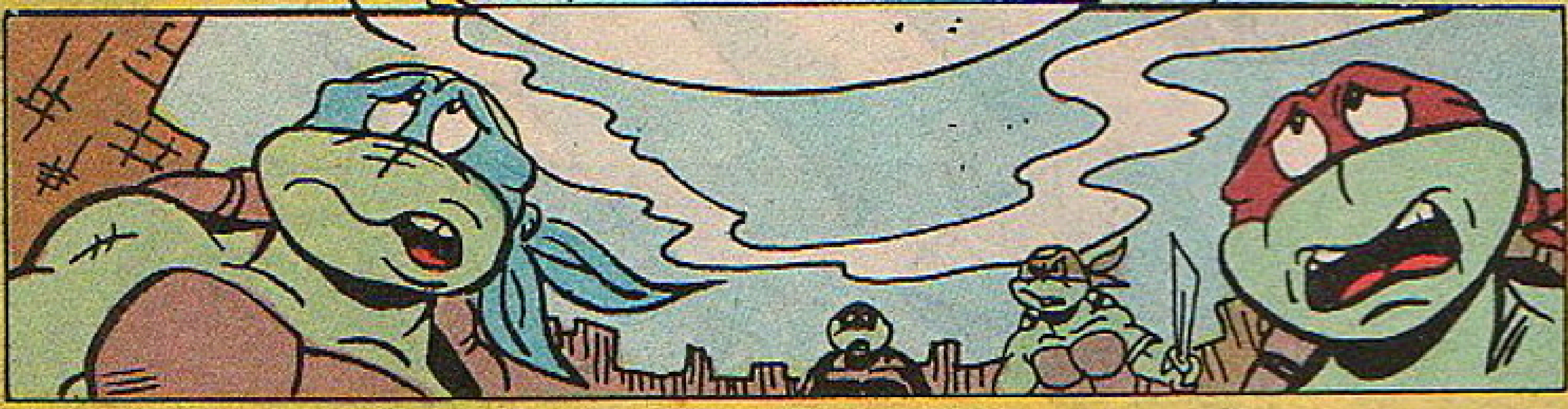

¡Las tortugas ninja regresan a esa región de misterio!

EN EL PRÓXIMO NÚMERO

¿Se acuerdan de la bruja Mary Bones?
¡Les va a deparar una increíble sorpresa!

Aparece el 8 de enero

¿te gustan los cómics?
CRC
http://www.comicrel.tk
http://comicrel.nocillatv.com/foro.php

Descubre los comics escaneados y traducidos que no encontraras en otro lugar...
ARCHIVO
DE COMICS
TRADUMAQUETAS
Todos los demás comics encuéntralos en todas partes, a estos solo en...
AComics
http://archivo-de-comics.blogspot.com.ar/